ÁBÍČKO

ZÁPASOVÝ BULLETIN

sobota 26. září 2026 | 10:15

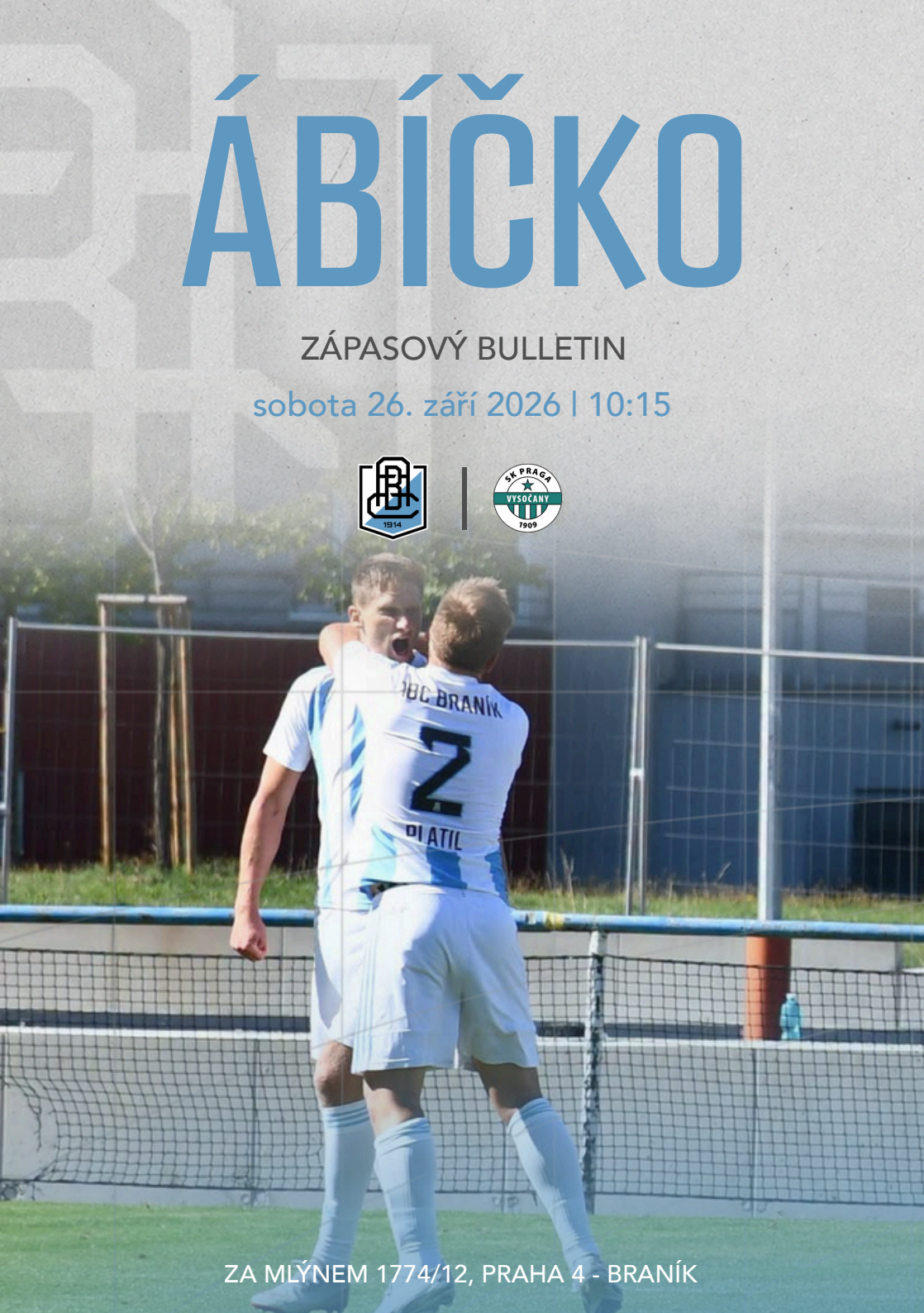

ZA MLÝNEM 1774/12, PRAHA 4 - BRANÍK

A-TÝM

TABULKA 5.LIGA

VEOLIA PRAŽSKÁ TEPLÁRENSKÁ PŘEBOR

#	Klub	Z	V	R	P	Skóre	B
1.	FK Motorlet Praha s.r.o. "B"	7	7	0	0	14:2	21
2.	FC Přední Kopanina, spolek	7	6	1	0	21:11	19
3.	Fotbalový klub FC Zličín, z.s.	7	4	1	2	13:9	13
4.	SK Union Vršovice, z.s.	7	4	1	2	16:13	13
5.	SK Aritma Praha, z.s. "B"	7	3	3	1	15:8	12
6.	ABC Braník fotbal, z. s.	7	3	3	1	12:6	12
7.	FK Dukla Jižní Město z.s.	7	3	2	2	22:16	11
8.	SC Olympia Radotín z.s.	7	3	2	2	12:13	11
9.	Spartak Kbely z.s.	7	3	1	3	12:17	10
10.	SK Praga Vysočany, z.s.	7	2	2	3	21:17	8
11.	FC TEMPO PRAHA, z.s. "B"	7	2	1	4	16:20	7
12.	SK Střešovice 1911, z.s.	7	1	3	3	13:15	6
13.	Sokol Kolovraty	7	1	1	5	13:20	4
14.	AFK Slavoj Podolí Praha, z.s.	7	1	1	5	9:20	4
15.	Prague Raptors Football Club, z. s.	7	1	1	5	9:23	4
16.	FK Admira Praha z.s. "B"	7	0	1	6	8:16	1

DALŠÍ KOLO

so 26.09.2026	10:15	2026110A1A0802	ABC Braník fotbal, z. s.	-:-	SK Praga Vysočany, z.s.
so 26.09.2026	10:15	2026110A1A0803	FK Motorlet Praha s.r.o. "B"	-:-	Fotbalový klub FC Zličín, z.s.
so 26.09.2026	10:15	2026110A1A0804	Prague Raptors Football Club, z. s.	-:-	FK Admira Praha z.s. "B"
so 26.09.2026	10:15	2026110A1A0807	Sokol Kolovraty	-:-	SK Aritma Praha, z.s. "B"
so 26.09.2026	10:15	2026110A1A0808	AFK Slavoj Podolí Praha, z.s.	-:-	Spartak Kbely z.s.
so 26.09.2026	10:30	2026110A1A0805	SK Union Vršovice, z.s.	-:-	FC TEMPO PRAHA, z.s. "B"
so 26.09.2026	10:30	2026110A1A0806	FK Dukla Jižní Město z.s.	-:-	SK Střešovice 1911, z.s.
so 26.09.2026	16:30	2026110A1A0801	FC Přední Kopanina, spolek	-:-	SC Olympia Radotín z.s.

12. 9. 2026, ABC BRANÍK – FK ADMIRA PRAHA B 2:1

Branky: 12. a 84. Škoda - 73. vlastní

Filip Krhut: Konečně slavíme vítězství. Po zápase byla v kabině vidět kombinace radosti a únavy z náročného zápasu. S intenzitou, se kterou hrajou týmy s mladšími hráči se však už postupně vyrovnáváme. I přesto, že statistika držení míče nehrála v náš prospěch, dokázali jsme dobře vyřešit dva rychlé přechody do útoku, což v konečném výsledku stačilo. Také nám pomohl návrat kanonýra Milana Škody do základní sestavy. Dva naši hráči museli ze zápasu odstoupit kvůli zranění hlavy. Pevně věřím, že na další zápas budou připraveni.

19. 9. 2026, FC ZLIČÍN – ABC BRANÍK 0:2

Branky: 86. Aust, 88. Škoda

Tušili jsme, že zápas bude o jedné brankové příležitosti, kterou budeme muset proměnit. Nakonec jsme měli tři a proměnili dvě. Domácí měli více ze hry. U některých jejich zakončení v druhé půli jsem měl pocit, že už to musí skončit gólem. Naštěstí máme v bráně Davida Tomase, který nás podržel výbornými zákroky. Fyzicky jsme možná lehce odcházeli, ale pracovní morálkou jsme byli v zápase na sto deset procent. Úplně se nám nedařilo týmové chování při zisku míče, což může mít vícero důvodů, proč tomu tak bylo. Jeden zisk na útočné polovině jsme však dokázali zužitkovat ke vstřelení branky. Náš druhý gól padl po krásné individuální akci. Pořád se bavíme o tom, že se zápas rozhoduje ve vápnech. Dnes se to opět potvrdilo.



ROZHOVOR

SANDZHI MANDŽIJEV
HRÁČ A -TÝMU A LOŇSKÝ NEJLEPŠÍ STŘELEC U19

Sandzhi, minulou sezonu jsi ještě hrál za dorost. Jaké pro tebe bylo loučení s U19 a přechod mezi muže?

Loučení s U19 pro mě nebylo lehké, sice jsem s nimi hrál jen nějaké 3 roky ale byli pro mě jako druhá rodina a přechod do mužů byl neočekávaně dobrý. Rozumím si tam se spoluhráči a za což jsem rád.

V dorostu jsi byl jeden z hráčů, od kterých se čekaly góly. Cítil jsi na sebe v téhle roli tlak?

Určitě jsem žádný tlak na sebe necítil, naopak jsem byl rád, že můžu týmu pomoci.

Co ti podle tebe dorost dal, co teď využíváš mezi muži?

Myslím si že to bude sebevědomí a ego.

Už minulou sezonu ses začal objevovat v A-týmu. Jaké byly tvoje první pocity, když ses poprvé objevil mezi dospělými?

Byl jsem rád že mi trenér A - týmu věří a dává mi možnost si zahrát dospělý fotbal dřív.

V čem je podle tebe největší rozdíl mezi dorosteneckým a mužským fotbalem?

Tak určitě to budou fyzické souboje a tempo hry, ještě jsem si na to moc nezvykl, ale už si zvykám.

Je těžší prosadit se mezi muži po fotbalové stránce, nebo si získat respekt v kabině?

Podle mě po fotbalové stránce, protože se buduje respekt na hřišti tím, jak moc se ti chce vyhrávat a co jsi pro to schopný udělat.



Kdo ti při přechodu mezi muže nejvíc pomohl?

Nejvíce mi pomohl minulou sezónu trenér Vendelín Schierreich který mě k tomu připravoval celou dobu co nás měl v u19 a věnoval tomu hodně času a také trenér A-týmu Filip Krhut, takže jim velké díky.

Co ti trenéři říkají, že musíš zlepšit, aby ses v A-týmu prosadil ještě víc?

Říkají mi hlavně o fyzických soubojích, snažim se vyhrávat co nejvíce soubojů co můžu ale ještě mám co zlepšovat.

ROZHOVOR

SANDZHI MANDŽIJEV
HRÁČ A -TÝMU A LOŇSKÝ NEJLEPŠÍ STŘELEC U19

Pojďme k Tempu. 93. minuta, prohráváme 1:2 a ty vyrovnáváš. Co se ti v tu chvíli honilo hlavou?

Velmi dobrý pocit z toho, že jsem mohl týmu pomoci. I když jsme získali jen bod, tak si myslím, že byl zasloužený.

Jaké byly reakce v kabině po zápase?

Dostával jsem pochvaly od spoluhráčů a trenérů.



Poslední zápas proti Zličínu jsi zase sehrál důležitou roli, když jsi nahrával Hubertovi Austovi na rozhodující gól. Co jsi v té situaci viděl?

Moc se mi ze začátku nedařilo po tom co jsem vystřídal, Při své první příležitosti jsem viděl Milana Škodu, který si nabíhal a chtěl jsem mu dát finální přihrávku. Na poslední chvíli jsem si všimnul, že je v těžké situaci a viděl jsem Huberta, který byl na zadní tyči sám. Zariskoval jsem a naštěstí protihráč míč netrefil. Ten se dostal k Hubertovi, který zakončil.

Máš radši, když dáš gól, nebo když připravíš gól spoluhráči?

Já osobně jako útočník radši dám gól, protože je to moje práce, ale když mám možnost přihrát na jistý gól, tak radši přihraju.

Kdo z hráčů A-týmu tě nejvíc překvapil tím, jaký je mimo hřiště?

Asi všichni v kabině mě docela překvapili tím, jaký jsou mimo hřiště.

ROZHOVOR

SANDZHI MANDŽIJEV
HRÁČ A -TÝMU A LOŇSKÝ NEJLEPŠÍ STŘELEC U19

Kdo tě nejvíc hecuje a máš mezi staršími hráči někoho, koho bereš jako svůj vzor?

Hecuje mě celý tým a můj vzor mezi staršími hráči je Milan Škoda.

Jak bys sám popsal svůj styl hry?

Výbušný a technický.

Co považuješ za svou největší přednost a na čem naopak víš, že musíš ještě hodně pracovat?

Moje největší přednost je asi střelba nebo 1 na 1, musím ještě zapracovat na hlavičkování.

Máš nějakého útočníka, podle kterého se snažíš něco okoukat?

Cristiano Ronaldo.

Teď máš první sezonu mezi muži. Jaký osobní cíl sis pro ni nastavil?

Dostat se postupně do A - týmu.

Dokážeš si představit, že bys jednou byl jedním z hlavních hráčů Braníku?

Ano, a také v to doufám.

A poslední: kdybychom spolu dělali rozhovor za pět let, co bys chtěl říct, že se od dnešního Sandzhiho změnilo?

Těžko říct, ale snad mi zůstane stejná osobnost a jen se změním k lepšímu po fotbalové stránce.



BRANICKÝ KANONÝR

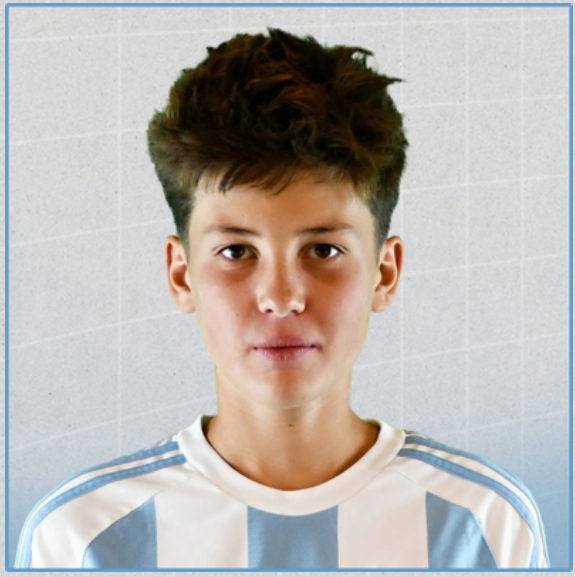

11 - Kačena (U14)

10 - Šinágl (U15)

9 - Birnbaum (U17)
Vojtek (U15)

8 - Šitina (U15)

6 - Škoda (muži)
Korbová (WU18)

5 - Trávník (muži C)
Divišová (ženy)
Mikešová (ženy)
Kopecká (WU18)

4 - Malířská (WU18)
Hofman (U16)
Košan (U15)
Čambál (U15)
Černý, Bilej, Zahálka (U14)

3 - Mandžijev (muži), Novák L. (muži C), Bareš, Neumann, Rak (U19), Dvořáčková, Michněvičová (WU18), Cmíral (U17), Batčulún (U16), Mandík (U15), Hádek (U14)

2 - Hucl, Richter , Aust (muži), Cvrček, Neveršil (muži C), Fedorková, Jurová, Kotlánová, Látalová, Pokorná, Rychnovská, Šušolová (ženy), Karbulka, Köppl, Šaban (U19), Santillánová Garcia (WU18), Boháček, Dixa, Khisiametdinov, Kořínek, Kumšta, Šubrt (U17), Allnut, Teska (U16), Dvořák (U15), Joudlová (WU15) Lang, Svoboda F. (U14)

51 hráčů vstřelilo jeden gól

SPONZOŘI

Second Foundation

PRAHA PRAGUE PRAGA PRAG

Národní sportovní agentura

Praha 4 městská část

Pražský fotbalový svaz

Pražská teplárenská by VEOLIA

FAČR

SportFotbal | ABSOLUTE TEAMSPORT

Friends Forever

OPT OnDemand

BIGGIE NADMĚRNÉ VELIKOSTI

ABC 1942 RESTAURACE

DĚKUJEME