ÁBÍČKO

ZÁPASOVÝ BULLETIN

sobota 31. října 2026 | 10:15



ZA MLÝNEM 1774/12, PRAHA 4 - BRANÍK

A-TÝM

TABULKA 5.LIGA

VEOLIA PRAŽSKÁ TEPLÁRENSKÁ PŘEBOR

#	Klub	Z	V	R	P	Skóre	B
1.	FK Motorlet Praha s.r.o. "B"	12	10	2	0	24:4	32
2.	FC Přední Kopanina, spolek	12	9	1	2	29:19	28
3.	SK Union Vršovice, z.s.	12	7	3	2	28:19	24
4.	FK Dukla Jižní Město z.s.	12	6	2	4	40:32	20
5.	SC Olympia Radotín z.s.	12	5	5	2	24:19	20
6.	Spartak Kbely z.s.	12	6	1	5	26:24	19
7.	Fotbalový klub FC Zličín, z.s.	12	5	2	5	22:23	17
8.	SK Aritma Praha, z.s. "B"	12	4	4	4	22:18	16
9.	ABC Braník fotbal, z. s.	12	4	4	4	21:20	16
10.	SK Praga Vysočany, z.s.	12	4	2	6	31:29	14
11.	Sokol Kolovraty	12	4	2	6	29:30	14
12.	FC TEMPO PRAHA, z.s. "B"	12	4	1	7	28:37	13
13.	SK Střešovice 1911, z.s.	12	3	3	6	26:27	12
14.	AFK Slavoj Podolí Praha, z.s.	12	3	1	8	14:30	10
15.	Prague Raptors Football Club, z. s.	12	2	2	8	19:39	8
16.	FK Admira Praha z.s. "B"	12	2	1	9	15:28	7

DALŠÍ KOLO

so 31.10.2026	10:15	2026110A1A1307	ABC Braník fotbal, z. s.	-:-	SK Union Vršovice, z.s.
so 31.10.2026	10:15	2026110A1A1308	FK Motorlet Praha s.r.o. "B"	-:-	Prague Raptors Football Club, z. s.
so 31.10.2026	10:30	2026110A1A1304	Fotbalový klub FC Zličín, z.s.	-:-	AFK Slavoj Podolí Praha, z.s.
so 31.10.2026	14:00	2026110A1A1301	SK Střešovice 1911, z.s.	-:-	FC Přední Kopanina, spolek
ne 01.11.2026	14:00	2026110A1A1303	FK Admira Praha z.s. "B"	-:-	Spartak Kbely z.s.
ne 01.11.2026	14:00	2026110A1A1305	SK Praga Vysočany, z.s.	-:-	Sokol Kolovraty
ne 01.11.2026	14:00	2026110A1A1306	SC Olympia Radotín z.s.	-:-	FK Dukla Jižní Město z.s.
ne 01.11.2026	17:00	2026110A1A1302	FC TEMPO PRAHA, z.s. "B"	-:-	SK Aritma Praha, z.s. "B"

17. 10. 2026, ABC BRANÍK – FK MOTORLET PRAHA B 1:1

Branky: 23. Škoda - 90. + 3 Smrček

Za první půli bych chtěl celý tým pochválit. Plnili jsme vše, co jsme si řekli. V té druhé už nám postupně docházela energie a soupeř nás zamknul na naší polovině. Bylo velmi náročné dostat se do jakéhokoliv přechodu do útoku a zároveň jsme mnohokrát museli odkopnout míč z prostoru před naší bránou. I tak jsme však věřili, že zápas dotáhneme do úspěšného konce. Bohužel inkasujeme z posledního rohu v nastaveném čase.

24. 10. 2026, PRAGUE RAPTORS FC – ABC BRANÍK 0:5

Branky: 5. a 51. Škoda, 16. Václavík M., 29. Borkovec, 84. vlastní

Po čtyřech kolech bez výhry se konečně můžeme radovat. Do Satalic jsme jeli s tím, že už to musíme zlomit. První půle byla herně povedená. Šancí ke vstřelení gólu jsme si vytvořili poměrně dost. Fungovalo nám napadání a chování při zisku míče. V poločasové přestávce jsme se však museli upozornit na to, že některé herní situace neřešíme úplně tak důsledně, jak bychom měli. Obecně bych si představoval zlepšenou komunikaci při hře bez míče. Domácí se ve druhém poločase také dostali do několika slibných příležitostí. Žádné drama se však naštěstí nekonalo a my jsme si tak mohli v kabině opět zakřičet vítězný pokřik.



ROZHOVOR

ADAM PALEČEK
BRANKÁŘ

Adame, v Braníku jsi už opravdu dlouho. Vzpomeneš si, jak ses do klubu dostal a jaké byly tvoje první roky tady?

To si pamatuju, tátovi Braník tenkrát doporučil jeho kamarád z práce, že tam je dobrej trenér, což v té době byl Oldřich Somr. Takže jsem přišel na první trénink, kde jsem se vlastně i potkal s jedním z mých nejlepších kamarádů. Pak se jelo na první soustředění do Rokytnice nad Jizerou, tam mě zkusili dát do brány a pamatuju si, že ještě ze soustředění trenér volal tátovi, ať jde hned zařídit registračku.

Za tu dobu se v klubu vystřídalo spoustu hráčů i trenérů. Na které období vzpomínáš nejraději a proč?

Tak to se asi nedá takhle říct, každé období bylo v něčem specifické, ale vyzdvihnu asi období, kdy jsme jako malí jezdili na halové turnaje, to mě bavilo.

Zažil jsi v Braníku několik různých kabin. Která parta ti nejvíc přirostla k srdci a čím byla výjimečná?

Řeknu současnou kabinu, kde si myslím, že všichni drží při sobě a nikdo si na nic nehraje.

Je nějaký spoluhráč nebo trenér, na kterého z dřívějších let obzvlášť rád vzpomínáš?

Opět musím zmínit pana Somra, ten mě naučil hrát fotbal.

Když porovnáš Braník, do kterého jsi přišel, s tím dnešním, co se podle tebe změnilo nejvíc?

Tak od A do Z asi všechno – fungování klubu i zázemí.

Zažil jsi v klubu nějaký moment, na který nikdy nezapomeneš – ať už šlo o zápas, oslavu, nebo něco, co se stalo mimo hřiště?

To bylo období, kdy se vlastně odvolal trenér Somr. Někdo skončil úplně, někdo odešel jinam a na trénink nás chodilo 5–6, v lepším případě 10 lidí.

Momentálně jsi jedničkou béčka, dvojkou áčka a stihl jsi nastoupit i za céčko. Čekal jsi někdy, že budeš v jedné sezoně takhle vytížený?

Nečekal. Nicméně když jsem byl ještě v dorostu, tak jsem odchytal zápas za dorost a pak jsem třeba šel ještě chytat za béčko, takže pro mě vlastně nic novýho.

Brankář musí být připravený, i když třeba několik zápasů nechytá. Jak si udržuješ koncentraci a herní pohodu, když zrovna nejsi v bráně?

Asi nic zásadního, beru to tak, jak to je, chodím trénovat a jsem s týmem. Když nehraju, jdu se podívat.



ROZHOVOR | ADAM PALEČEK BRANKÁŘ

Co je pro tebe jako brankáře nejtěžší – udělat důležitý zákrok, zvládnout chybu, nebo zůstat psychicky připravený, když dlouho nemáš práci?
Za mě je nejtěžší ustát chybu.
Když jsi v bráně, jak moc si na hřišti bereš slovo a organizuješ obranu? Jsi spíš hlasitý dirigent, nebo klidnější typ?
Jsem klidnější typ.
Máš nějaký zákrok nebo zápas z poslední doby, na který jsi opravdu pyšný?
To je jednoznačně zápas na Tempu, který jsme vyhráli 1:0, a zároveň to byl můj první soutěžní zápas za A-tým.
Když jsi v klubu tak dlouho, znáš spoustu příběhů a zažil jsi různé generace hráčů. Kdo tě za tu dobu nejvíc překvapil tím, jaký byl mimo hřiště?
To je těžká otázka, asi neřeknu nikoho, všichni mi přijdou super a s nikým nemám problém.
Je někdo, s kým jsi toho v Braníku zažil opravdu hodně a s kým tě spojuje nějaký příběh, který by fanoušci měli znát?
Tady řeknu Jirku Řemenáře.
Kdo z aktuálního kádru tě nejčastěji rozesměje a kdo naopak bere fotbal úplně nejvážněji?
Nejčastěji mě rozesměje Tomáš Platil a nejvážněji bere fotbal Damián Farkaš.
Co tě na fotbale a na Braníku pořád drží, i když už máš za sebou tolik sezon?
Řeknu kabina, skvělá parta a asi i nějakej řád – že je jasný, ve který den a v kolik hodin je trénink, kde jsem.



Letos sis v Bulharsku pořídil svoje první tetování. Co tě k tomu přivedlo a proč sis vybral právě tenhle motiv?
Na tetování šlo právě pár kluků a motiv vybírali oni. Mně se to líbilo, tak jsem do toho šel taky.
Má to tetování nějaký osobní význam, nebo ses pro něj rozhodl spíš spontánně během dovolené?
Spíš spontánně, je to taková hezká vzpomínka na naši společnou týmovou akci v Bulharsku.
Jak vlastně nejraději trávíš čas, když zrovna nejsi na hřišti? Jsi spíš člověk, který potřebuje být pořád v pohybu, nebo si rád odpočineš?
Už si i rád odpočinu. Nicméně když mám volno, tak ho trávím s kamarády, jedu se projet na motorce – to je úplně krásný vyčištění hlavy – anebo se jdu podívat na zápas, když nehraju.

ROZHOVOR | ADAM PALEČEK BRANKÁŘ

Kdybys měl vybrat jednu věc, kterou tě fotbal za ty roky naučil a která se ti hodí i v běžném životě, co by to bylo?
Být pokorný.
Máš ještě nějakou fotbalovou ambici, kterou by sis chtěl splnit, nebo už bereš každý další zápas hlavně jako radost ze hry?
Beru to jako radost ze hry.
Co bys poradil mladšímu brankáři, který se chce prosadit v dospělém fotbale a zatím musí čekat na svou šanci?
Ať je trpělivý, pokorný a ať na sobě maká.
Kdyby sis mohl znovu prožít jednu sezonu v Braníku, kterou by sis vybral?
Asi tu minulou, i když jsem na ní v podstatě neměl žádnou zásluhu, bylo to krásný.
Kdyby ses měl za pár let ohlédnout za svým působením v Braníku, na co bys chtěl být nejvíc hrdý?
Na to, že jsem u toho vydržel takhle dlouho.
A na závěr: když se řekne Braník, co je ta jedna věc, která se podle tebe za všechny ty roky nezměnila?
Soudržnost.



BRANICKÝ KANONÝR

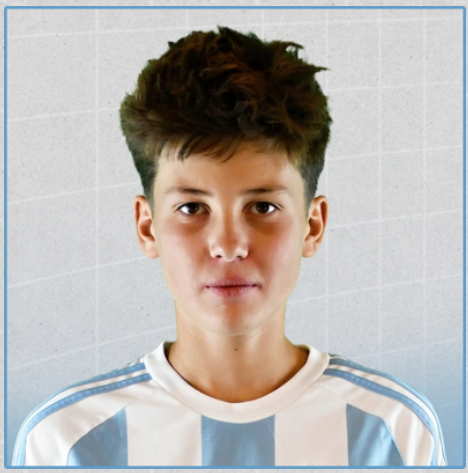

28 - Kačena (U14)

17 - Šitina (U15)

15 - Birnbaum (U17)

13 - Hofman (U16)
Šinágl (U15)

12 - Korbová (WU18)

11 - Čambál (U15)

10 - Černý (U14)
Divišová (ženy)

9 - Škoda, Mandžijev (muži), Vojtek (U15), Bilej (U14)

7 - Richter (muži), Wierer (U16), Boháčová (ženy), Dvořáčková, Malířská, Michněvičová (WU18)

6 - Neumann (U19), Teska (U16), Mikešová (ženy)

5 - Hucl (muži), Novák L., Trávník (muži C), Cmíral (U17), Košan, Mandík, Šejvl (U15), Pokorná (ženy), Kopecká (WU18)

4 - Aust (muži), Zmeškal (muži C), Köppl (U19), Bularga, Kořínek, Tvrdík (U17), Batčulún, Jakoubek (U16), Košan, Mandík (U15), Lang, Zahálka (U14), Lehečková (ženy), Holčáková (WU18)

3 - Kocourek, Rapant (muži), Neveršil (muži C), Bareš, Rak, Šaban (U19), Dixa, Kumšta, Martínek, Tregler (U17), Allnut, Badalov, Duda, Klepal, Nohýl (U16), Bretschnieder (U15), Hádek, Svoboda F. (U14), Látalová (ženy), Rogozinská, Veselá (WU18), Joudlová, Padolsky (WU15)

2 - 34 hráčů a hráček

1 - 49 hráčů a hráček

SPONZOŘI

Second Foundation

PRAHA PRAGUE PRAGA PRAG

Národní sportovní agentura

Praha 4 městská část

Pražský fotbalový svaz

Pražská teplárenská by VEOLIA

FAČR

SportFotbal | ABSOLUTE TEAMSPORT

Friends Forever

OPT OnDemand

BIGGIE NADMĚRNÉ VELIKOSTI

ABC 1942 RESTAURACE

DĚKUJEME